NEWS

Znak da je posrijedi umjetna inteligencija

EU uvodi ikone kojima bi se trebao označavati sadržaj generiran umjetnom inteligencijom. Što to znači za digital signage i zašto ScreenWay to pozdravlja.

9. kolovoza 2026., Tobias Engl

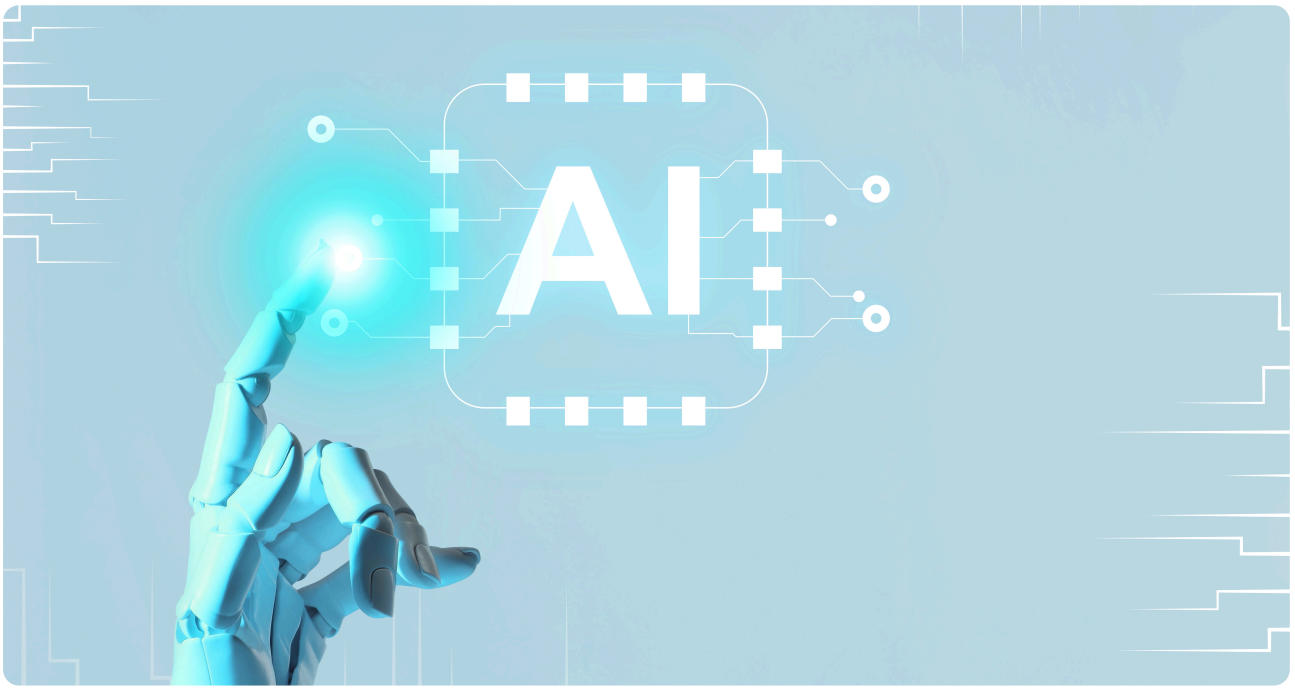

Početkom lipnja 2026. Europska komisija objavila je skup ikona kojima se može označiti sadržaj generiran umjetnom inteligencijom. Tri ikone pokazuju stupanj sudjelovanja UI-ja: osnovna oznaka, simbol za sadržaj u cijelosti generiran UI-jem i simbol za sadržaj koji je UI djelomično izmijenila. Sve tri dostupne su kao SVG i PNG u četiri varijante. Trebaju pomoći gledateljima da prepoznaju je li u nastanku sadržaja sudjelovala UI.

Sama obveza označavanja proizlazi iz članka 50. Akta o umjetnoj inteligenciji. Odnosi se na dvije vrste sadržaja. Prvo na deepfakeove, odnosno slike, audiozapise ili videozapise koji prikazuju stvarne osobe ili događaje i kod gledatelja stvaraju dojam vjerodostojnosti. Drugo na tekst generiran UI-jem koji se objavljuje kako bi se javnost informirala o pitanjima od javnog interesa, a da ga čovjek nije pregledao niti za njega snosi uredničku odgovornost. Umjetnost i satira su izuzete; isto vrijedi za tekstove za koje urednički odgovara neka osoba.

Za svakodnevicu u digital signageu to znači: digitalni jelovnik s juhom od rajčice koju je generirala UI nije deepfake. Pozdravni zaslon s ljubaznim portretom iz UI-ja u pozadini nije vijest. Najveći dio onoga što se prikazuje na ScreenWay zaslonima ne podliježe obvezi označavanja. Nastaje pod uredničkom odgovornošću operatera.

Postoje slučajevi u kojima su ikone korisne, iako ne bi bile propisane. Informacijski kiosk u klinici koji na pitanja o tretmanima odgovara pomoću jezičnog modela UI-ja trebao bi korisniku jasno dati do znanja da razgovara sa strojem. Oglas u kojem je UI zamijenila lice trebao bi to pokazati. Ne zato što to traži neki ured, nego zato što o tome ovisi povjerenje ljudi koji stoje pred zaslonom.

ScreenWay se rano opredijelio za transparentnost, u arhitekturi kao i u komunikaciji. Local-first znači: podaci ostaju ondje gdje nastaju. Kod označavanja sadržaja generiranog UI-jem isti stav znači: gdje je sudjelovala UI, to treba biti vidljivo. Ikone EU-a za to su smislen alat, razvijen u Europi i slobodan za preuzimanje. Mogu se kao slikovni element uključiti u programe i stranice kioska.

IZVORI Europska komisija / DG CONNECT: ikone EU-a za označavanje sadržaja generiranog UI-jem (digital-strategy.ec.europa.eu, stanje 10. lipnja 2026.) · Kodeks ponašanja o transparentnosti sadržaja generiranog UI-jem, odjeljak 2 · Akt o umjetnoj inteligenciji, Uredba (EU) 2024/1689, čl. 50. st. 4.