NEWS

Kappløpet avgjøres i hodet

Humanoide roboter har i 2026 blitt et produkt man kan kjøpe. Den som ser på markedet, skjønner raskt hvor forspranget vokser, og hvor ScreenWay er på vei.

11. juni 2026, Tobias Engl

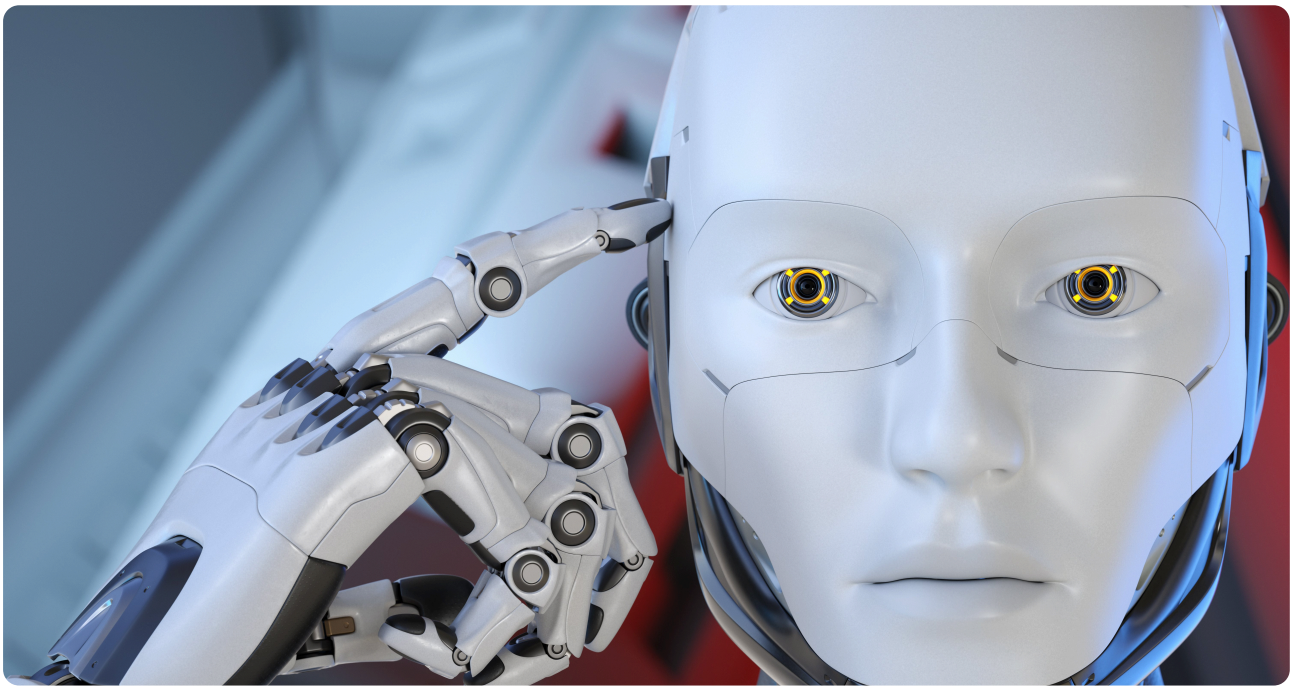

Prototypfasen er over. Unitree G1 ligger ute på Amazon for rundt 18 000 dollar; bare i 2025 leverte selskapet over 5 500 enheter, mer enn resten av bransjen til sammen. Figure driver en flåte av modellen 03 i en BMW-fabrikk og fakturerer per robottime. 1X tar med NEO en robot inn i stua, 20 000 dollar eller 499 i måneden, over ti tusen forhåndsbestillinger, senedrevet og derfor skånsom nok for barn og kjæledyr. Tesla bygger Optimus først for egne fabrikkhaller. Goldman Sachs venter at det i år blir levert 50 000 til 100 000 humanoider.

Det spennende spørsmålet er hvor forskjellen mellom disse maskinene kommer fra. Den ligger ikke i kroppen, men i modellen. Kina bygger kropper billigere og raskere; det er leverandørkjeden som i det hele tatt gjør 16 000-dollarsroboten mulig. Det som skiller en G1 fra en Figure 03, er KI-en bak; Figures Helix oversetter bilde direkte til bevegelse og griper også etter arbeidsstykker den aldri har sett før, mens andre roboter må programmeres på nytt for hver ny oppgave. Verdien flytter inn i intelligenslaget. Den som sitter der, høster den.

Det er der ScreenWay hører hjemme. Ikke noe chassis, ingen bevegelsesmodell, ingen aktuatorer. Det overlater vi til dem som kan det. Vårt lag ligger over – skjermen, stemmen, agenten, den sikre forbindelsen inn i hjemmet. En dyktig kropp rydder kanskje av bordet. Først kontekst og et kjent ansikt gjør den til noe man stoler på i stua. Roboter kommer

på markedet som kropper, ScreenWay gir dem innhold og mening.

Retningen forsterker det ytterligere. I mars 2026 la Unitree ut en åpen vision-language-action-modell som alle kan kjøre på roboten sin. Kropper blir billige, hjerner blir delt. Det som gjenstår som forskjell, er tillit, betjening og agenten som kjenner husholdningen. Det er programvarespørsmål. Og programvare er der ScreenWay har vært hjemme siden den første skjermen på veggen.